บริษัทหลักทรัพย์ เอเซีย พลัส จำกัด (มหาชน)
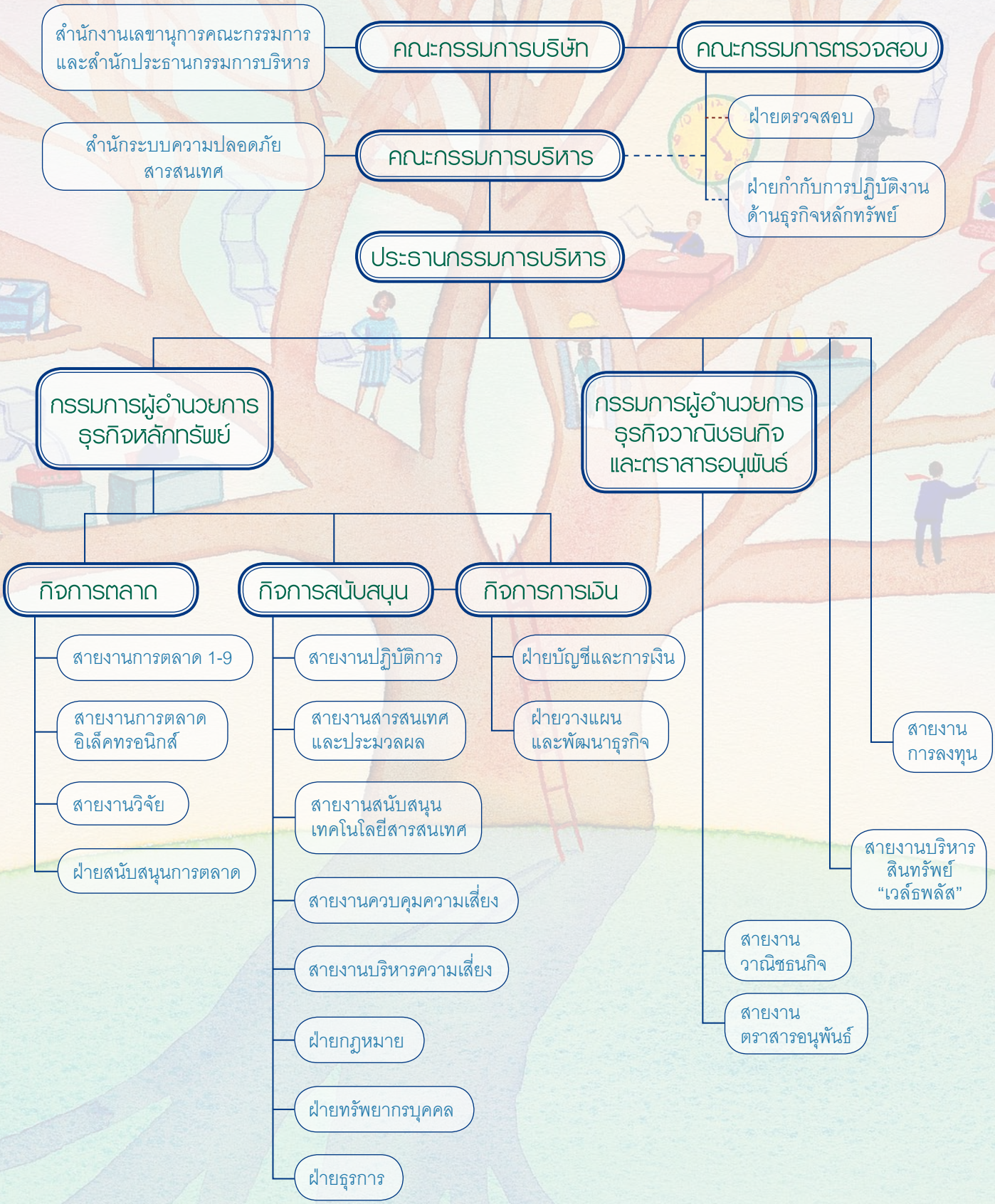
ผังการจัดองค์กร